Monografia da Estação de Referência Ativa GNSS

SPSI - Santa Isabel

03.04.2024

Descrição

Receptor		Antena	
Modelo	SEPT ASTERX SB3	Modelo IGS	HXCCG7601A HXCG
Número de série	5530149	Número de série	C20110021438
Firmware	4.8.4	Altura *da antena*	0.000m
Constelações	GPS+GLO+GAL+BDS		

Observações: Mastro tubular metálico.
Altura da antena coincide com o ARP (Antenna Reference Point).

Coordenadas ajustadas e desvios-padrão (SIRGAS 2000 / Época: 2000,4)

Geodésicas			
Longitude	-46 13 43.3646	0.001	m
Latitude	-23 19 16.0402	0.0	m
Alt. Elipsoidal	647.790	0.001	m
Alt. Ortométrica	650.95	hgeoHNOR IMBITUBA	
Cartesianas			
X	4054334.4269	0.0	m
Y	-4232064.1261	0.001	m
Z	-2509672.6667	0.001	m
Planas (UTM)			
E	374372,8600		m
N	7420398.042		m
Fuso	-45° (UTM 23 SUL)		

Informações adicionais

Hospedeiro

R. Conselheiro Rodrigues Alves,35 Santa Isabel - SP

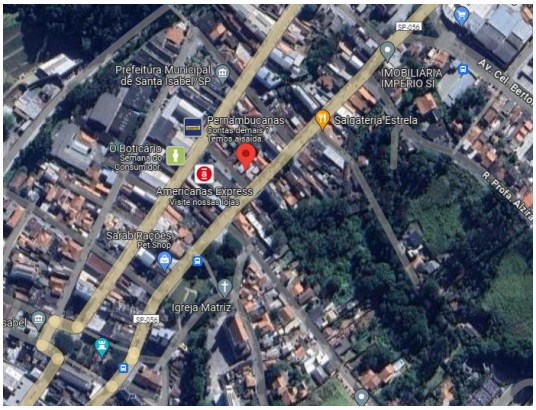

Contexto local

Antena e pilar

Histórico alterações

2023-03-06 14:00:00 UTC

Estação Operacional