Monografia da Estação de Referência Ativa GNSS

SPJU - Jau

03.04.2024

Descrição

Receptor		Antena		
Modelo	STONEX SC200	Modelo IGS	HXCCG7601A	HXCG
Número de série	SC2005072005W	Número de série	C17010000035	
Firmware	4.94	Altura *da antena*	0.000 m	
Constelações	GPS+GLO+GAL+BDS			

Observações: Pilar de concreto.
Altura da antena coincide com o ARP (Antenna Reference Point).

Coordenadas ajustadas e desvios-padrão (SIRGAS 2000 / Época: 2000,4)

Geodésicas			
Longitude	-48 32 56.17884	0.004	m
Latitude	-22 18 56.55208	0.004	m
Alt. Elipsoidal	593.653	0.009	m
Alt. Ortométrica	600.243	hgeoHNOR IMBITUBA	
Cartesianas			
X	3908230.747	0.006	m
Y	-4425061.53	0.007	m
Z	-2407015.681	0.005	m
Planas (UTM)			
E	752491,9900		m
N	7530176.263		m
Fuso	-51° (UTM 22 SUL)		

Informações adicionais

Hospedeiro: Centro Estadual De Educação Tecnológica
R. Frei Galvão - Bairro Jd. Pedro Ometto. Jaú - SP

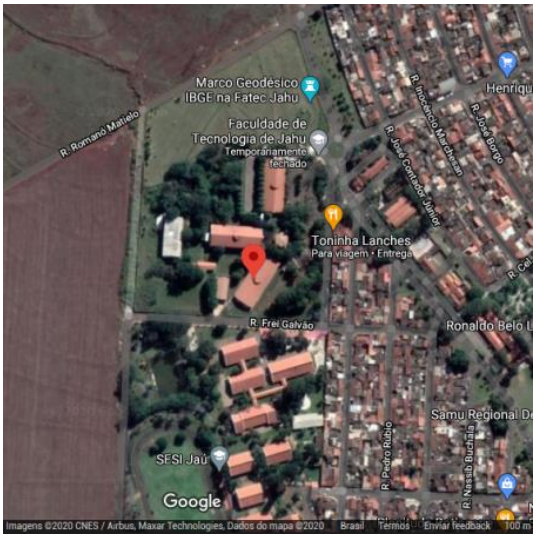

Contexto local

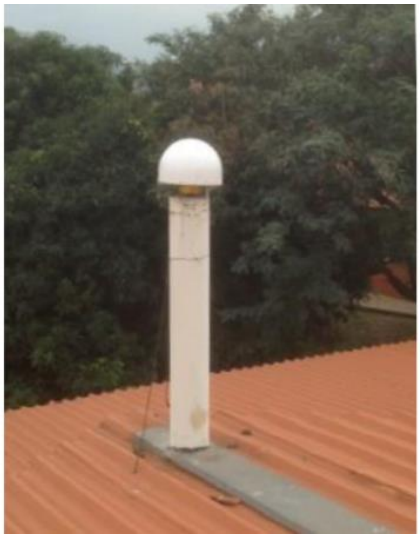
Antena e pilar

Histórico alterações

2020-01-21 00:00:00 UTC

Estação Operacional