geo+

Monografia da Estação de Referência Ativa GNSS

SPBG - Bragança Paulista

03.04.2024

Descrição

Receptor		Antena	
Modelo	SEPT ASTERX SB3	Modelo IGS	HXCCGX601A HXCS
Número de série	5530152	Número de série	C23100006353
Firmware	6.0Aa01	Altura *da antena*	0.000m
Constelações	GPS+GLO+GAL+BDS		

Observações: Mastro tubular metálico.
Altura da antena coincide com o ARP (Antenna Reference Point).

Coordenadas ajustadas e desvios-padrão (SIRGAS 2000 / Época: 2000,4)

Geodésicas			
Longitude	-46 32 26.7763	0.001	m
Latitude	-22 57 23.0291	0.001	m
Alt. Elipsoidal	863.52	0.001	m
Alt. Ortométrica	866.5	hgeoHNOR IMBITUBA	
Cartesianas			
X	4042280.0096	0.001	m
Y	-4265749.5079	0.001	m
Z	-2472610.5139	0.001	m
Planas (UTM)			
E	342035,4050		m
N	7460478.522		m
Fuso	-45° (UTM 23 SUL)		

Informações adicionais

Hospedeiro Sudeste Sul
RUA CORONEL JOÃO LEME.304 - CENTRO- BRAGANÇA PAULISTA - SP

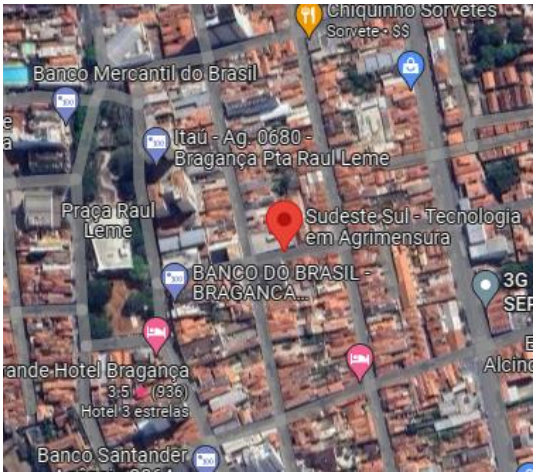

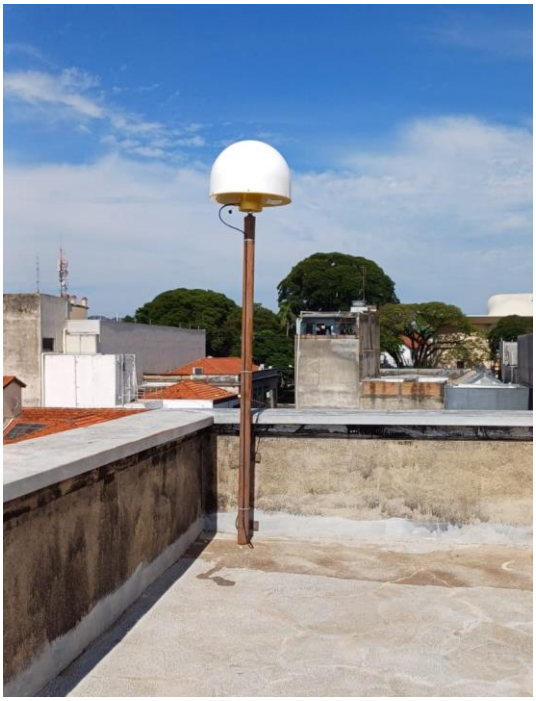

Monografia da Estação de Referência Ativa GNSS

SPBG - Bragança Paulista

03.04.2024

Contexto local

Antena e pilar

Histórico alterações

2024-02-28 12:10:00 UTC

Troca de antena

Tipo de antena:ASH701975.01A NONE
Número de Série:8047

Troca de receptor

Tipo de receptor:HEM R330
Número de Série:18921397
Versão do Firmware:6.0Aa01

Coordenadas anteriores (X,Y,Z): 4042266.5560,-4265753.5440,-2472619.2660

2020-11-08 14:12:00 UTC

Estação Operacional