Monografia da Estação de Referência Ativa GNSS

MGIT - Itajubá

03.04.2024

Descrição

Receptor		Antena	
Modelo	HEM ECLIP II	Modelo IGS	HEMA45 NONE
Número de série	18805509	Número de série	C15010051906255
Firmware	5.1Aa7	Altura *da antena*	0.000 m
Constelações	GPS+GLO		

Observações: Mastro tubular metálico.
Altura da antena coincide com o ARP (Antenna Reference Point).

Coordenadas ajustadas e desvios-padrão (SIRGAS 2000 / Época: 2000,4)

Geodésicas			
Longitude	-45 27 09.2660	0.001	m
Latitude	-22 24 45.0615	0.001	m
Alt. Elipsoidal	854.62	0.001	m
Alt. Ortométrica	847.02	hgeoHNOR IMBITUBA	
Cartesianas			
X	4138854.4729	0.001	m
Y	-4204761.2672	0.001	m
Z	-2417029.8653	0.001	m
Planas (UTM)			
E	453420,9080		m
N	7521441.891		m
Fuso	-45° (UTM 23 SUL)		

Informações adicionais

Hospedeiro Universidade Federal de Itajubá
Av. BPS. 1303. Bairro Pinheirinho. Itajubá - MG

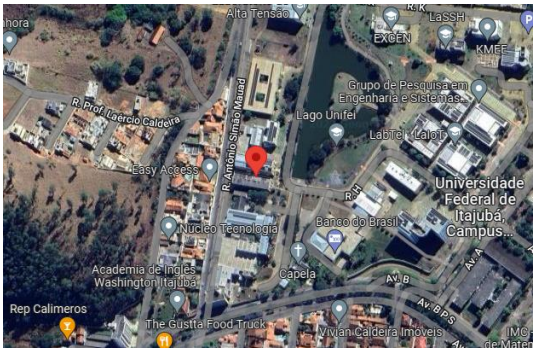

Contexto local

Não disponivel

Antena e pilar

Histórico alterações

2020-01-21 00:00:00 UTC

Estação Operacional